



เมืองพัทยา

โครงการก่อสร้างและจัดทำสิ่งแม่บทหน้ากีฬา  
แห่งชาติภาคตะวันออก เมืองพัทยา จังหวัดชลบุรี  
และงานออกแบบอาคารส้วมชั่วคราว สนามฟุตบอล  
และ สนามเทนนิส เพื่อรองรับงานกีฬาฟุตบอล  
เมืองพัทยา (ส่วนที่เหลือ) ขนาดรวม 20,000 ที่นั่ง  
ขอใช้พื้นที่เลขที่ 2 หน้าที่ 12 ถนนสุขุมวิท  
ตำบลหนองปรือ อำเภอเมืองชลบุรี จังหวัดชลบุรี

ผู้รับชม	
เลขที่	วันที่
ลงชื่อ	สถาปนิก
ลงชื่อ	วิศวกร
ลงชื่อ	หัวหน้าช่างควบคุมการก่อสร้าง
ลงชื่อ	หัวหน้าช่างควบคุมการก่อสร้าง
ลงชื่อ	ท.ม.อ.ส.ค.
ลงชื่อ	ผ.อ.ส.น.ค.
ลงชื่อ	ปลัดเมืองพัทยา
ลงชื่อ	นายกเมืองพัทยา

epc epc consulting engineers  
200 Building 101/102 Chaengwattana Highway, Bangkok 10110, Thailand  
Tel: 0-2251-7222 Fax: 0-2251-0077 E-mail: epcon@epcon.com

spdc  
200 Building 101/102 Chaengwattana Highway, Bangkok 10110, Thailand  
Tel: 0-2251-7222 Fax: 0-2251-0077 E-mail: spdc@spdc.com

UCC  
UTAH CONSULTANT CO., LTD.

UCC DESIGN OFFICE CO., LTD. GulfWorld Ltd.

NOTE: ALL DIMENSIONS ARE IN MILLIMETER UNLESS OTHERWISE SPECIFIED.  
+ ALL DIMENSIONS ARE THE PROPERTY OF THE SPACE ARCHITECT UCLTH. ALL DIMENSIONS CAN NOT BE USED WITHOUT THEIR PERMISSION.

ARCHITECTS	
ประวิทย์ ศรีสุข	สถาปนิก 427
ศักดิ์สิน ชุมศิริวงษ์	สถาปนิก 1963
เฉลิมชัย ชินสีห์	สถาปนิก 6489
STRUCTURAL ENGINEERS	
ชัชวาลย์ ชัยอนันตกุล	สถาปนิก 3122
อภิชัย ชัยพงษ์ชิต	สถาปนิก 7177
บดินทร์ บุญเรืองขาว	สถาปนิก 8152
ธีรพงษ์ แดงทอง	สถาปนิก 22506
ELECTRICAL ENGINEERS	
ชัชวาลย์ ชัยอนันตกุล	วิศวกร 734
อภิชัย ชัยพงษ์ชิต	วิศวกร 3581
บดินทร์ บุญเรืองขาว	วิศวกร 485
METALLURGICAL ENGINEERS	
สุภกฤษณ์ อรรถวิสิทธิ์	ช่างเทคนิค 25698
สุภาวดี อธิคุณา	ช่างเทคนิค 1925
SOIL MECHANICAL ENGINEERS	
สุภาวดี อธิคุณา	ช่างเทคนิค 1925
วิศวกร ชัยไทย	
LANDSCAPE ARCHITECTS	
เมธีพงษ์ นิลโรจน์	ช่างเทคนิค 7-ท.บ. 18
QUALITY SURVEILLANCE	
วิศิษฐ์ ชัยสิทธิ์	
DRAWING ROOM	

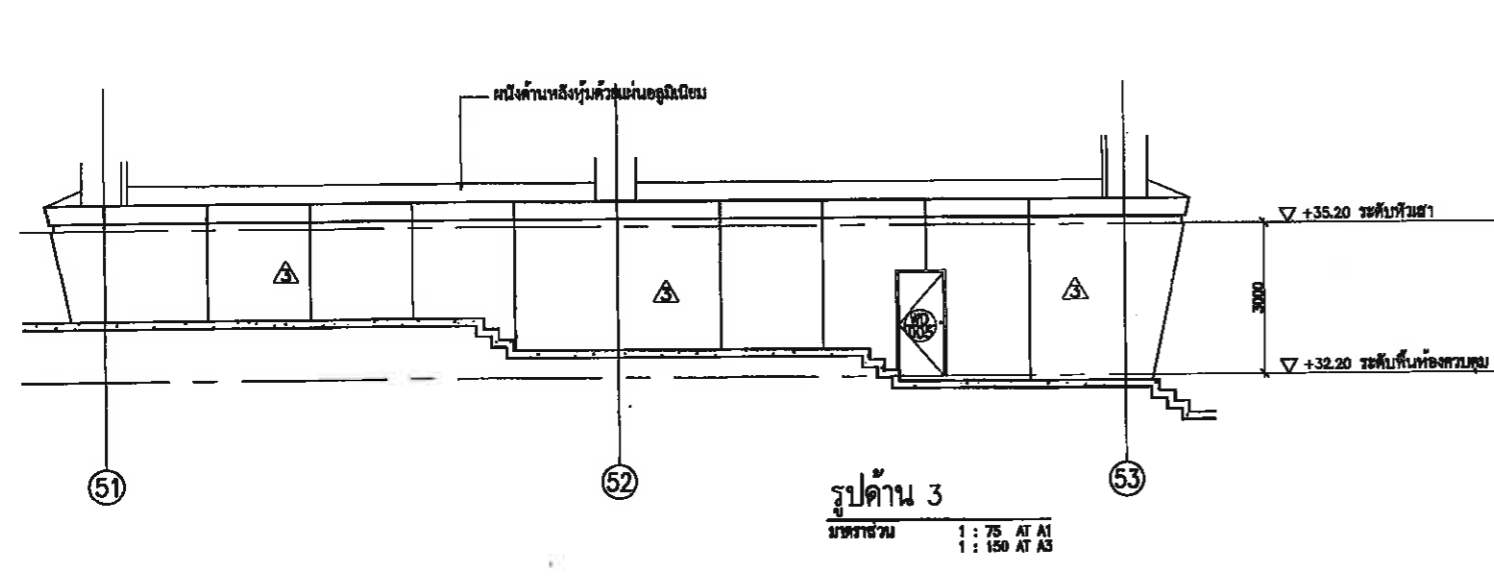
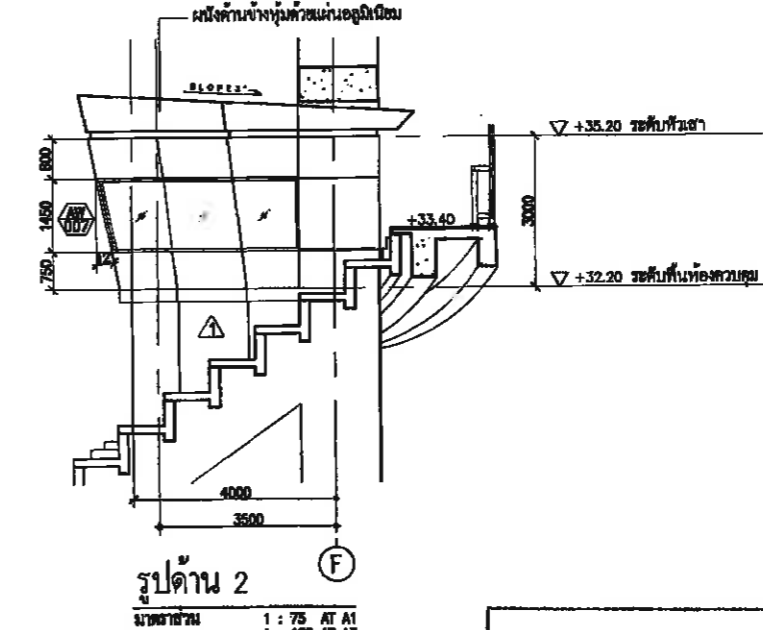
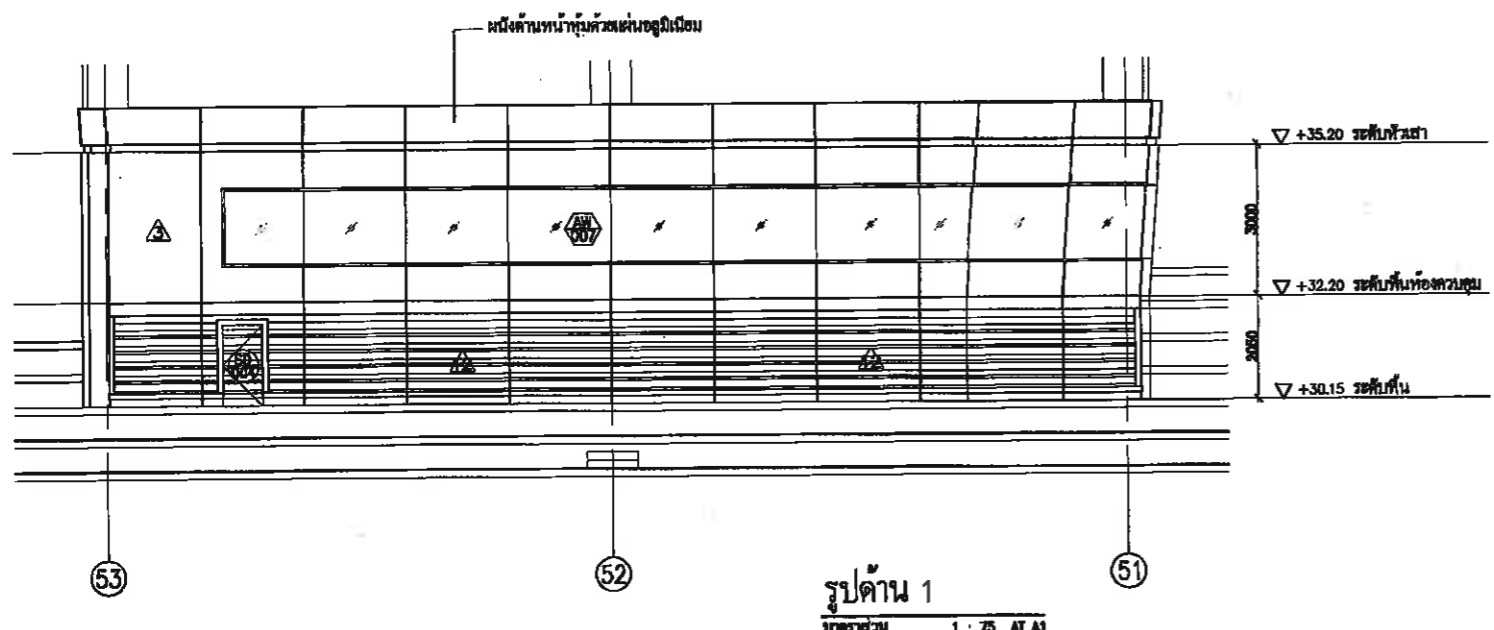
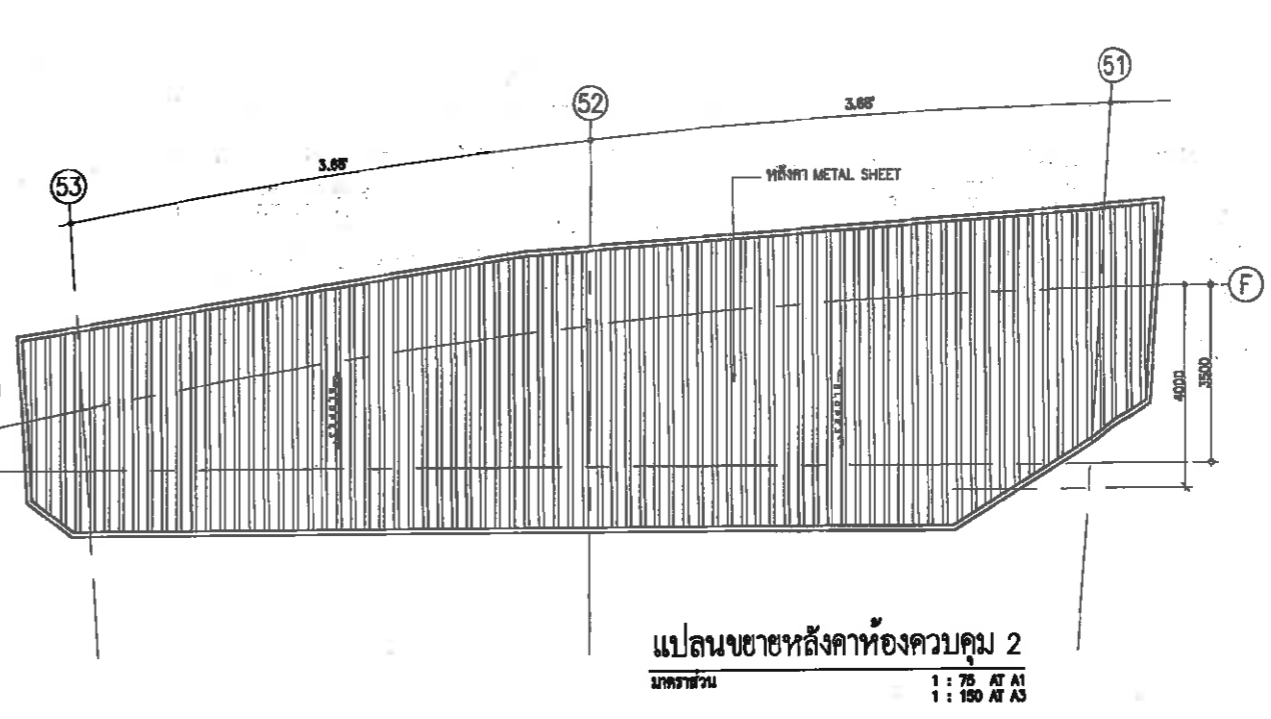
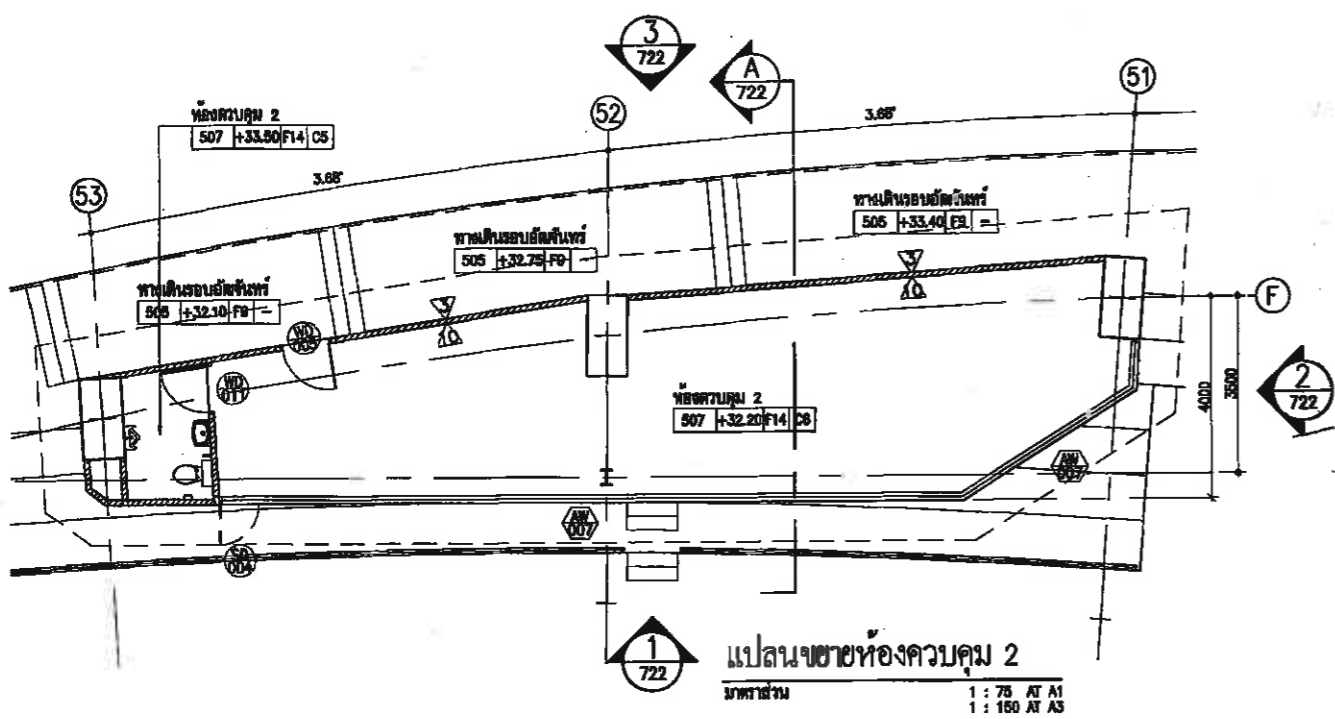

**เห็นชอบ**

โครงการก่อสร้างและจัดทำสิ่งแม่บทหน้ากีฬา  
แห่งชาติภาคตะวันออก เมืองพัทยา ระยะที่ 3  
ส่วนกีฬาฟุตบอล เมืองพัทยา (ส่วนที่เหลือ)

เลขที่ 35,2565 วันที่ 19 ตุลาคม 2565

ลงชื่อ: *[Signature]* สถาปนิก

ลงชื่อ: *[Signature]* วิศวกร

ลงชื่อ: *[Signature]* หัวหน้าช่างควบคุมการก่อสร้าง

ลงชื่อ: *[Signature]* หัวหน้าช่างควบคุมการก่อสร้าง

ลงชื่อ: *[Signature]* ท.ม.อ.ส.ค.

ลงชื่อ: *[Signature]* ผ.อ.ส.น.ค.

ลงชื่อ: *[Signature]* ปลัดเมืองพัทยา

ลงชื่อ: *[Signature]* นายกเมืองพัทยา

DO	08-08-51	แบบก่อสร้าง
REV.	DATE	DESCRIPTION
CHECKED	เจษฎ์ชัย	
APPROVED	ศักดิ์สิน	
DRAWN		
TITLE	แบบขยายห้องควบคุม 2	
DRAWING NO.	121-1000-CON-722-00	
SCALE	1: 75 AT A1 1: 150 AT A3	SHEET NO.
DATE	08-08-2551	JOB NO. A049

36/819

โครงการสร้างและจัดทำผังแม่บทศูนย์กีฬา  
 แห่งชาติภาคตะวันออกเฉียงเหนือ จังหวัดบุรีรัมย์  
 และงานออกแบบอาคารอเนกประสงค์ สนามฟุตบอล  
 และ สนามเทนนิส เกือบสองพันสามพันสอง  
 เมืองพิมาย (ส่วนที่เหนือ) ขนาดรวม 20,000 ไร่  
 ขอบเขตพื้นที่ 2 หมู่ที่ 12 ถนนสุรนารายณ์  
 ตำบลหนองบัว อำเภอเมืองบุรีรัมย์ จังหวัดบุรีรัมย์

เห็นชอบ

เลขที่แบบ วันที่

ตั้งชื่อ สถาปนิก

ตั้งชื่อ วิศวกร

ตั้งชื่อ หัวหน้าวิศวกรโครงการ

ตั้งชื่อ หัวหน้าช่างเขียน

ตั้งชื่อ รก.ผ.ส.ศ.

ตั้งชื่อ ผ.ล.ส.ศ.

ตั้งชื่อ ป.ค.ม.ศ.ศ.

ตั้งชื่อ นักเมืองพิมาย

ตั้งชื่อ นักเมืองพิมาย

epc spc CONSULTING ENGINEERS

space

UCC

UTTHAI CONSULTANT CO., LTD.

CAI DESIGN OFFICE CO., LTD.

CAI PERIET I.M.

NOTE

\* ALL DIMENSIONS ARE IN MILLIMETER UNLESS OTHERWISE SPECIFIED

\* NO DIMENSION SHALL BE SCRAPED

\* ALL DIMENSIONS ARE THE PROPERTY OF THE SPACE ARCHITECT CO., LTD. AND CAN NOT BE USED WITHOUT THEIR PERMISSION

ARCHITECTS	วิจิตร ศรีสุข	ว.ศ. 427
ที่คิดค้น หน้าที่ร่าง	สถา. 1963	
เขียนชื่อ หน้าที่	ภ.ศ. 6488	
STRUCTURAL ENGINEERS		
ตั้งชื่อ วิศวกร	ส.ล. 3122	
ตั้งชื่อ วิศวกร	ส.ล. 2177	
นักสถาปัตย์ หน้าที่	ส.ศ. 8152	
ตั้งชื่อ วิศวกร	ภ.ศ. 22506	
ELECTRICAL ENGINEERS		
ตั้งชื่อ วิศวกร	ว.ศ. 734	
สถา. หน้าที่	ส.ศ. 3581	
สถา. หน้าที่	ว.ศ. 465	
Mechanical ENGINEERS		
สถา. หน้าที่	ภ.ศ. 25698	
สถา. หน้าที่	ส.ศ. 1925	
Sanitary ENGINEERS		
สถา. หน้าที่	ส.ศ. 1925	
LANDSCAPE ARCHITECTS		
สถา. หน้าที่	ว.ศ. 19	
QUANTITY SURVEYOR		
สถา. หน้าที่		
DRAWING STATUS		

REV.	DATE	DESCRIPTION
00	08-08-51	แบบก่อสร้าง
CHECKED	เจดิมณี	
APPROVED	ศักดิ์สิน	
DRAWN		
TITLE	แบบขยายห้องชายตัว (แบบที่ 1)	
DRAWING NO.	121-3000-CON-723-00	
SCALE	1:50 AT A1 1:100 AT A3	SHEET NO.
DATE	08-08-2551	JOB NO.
		A049

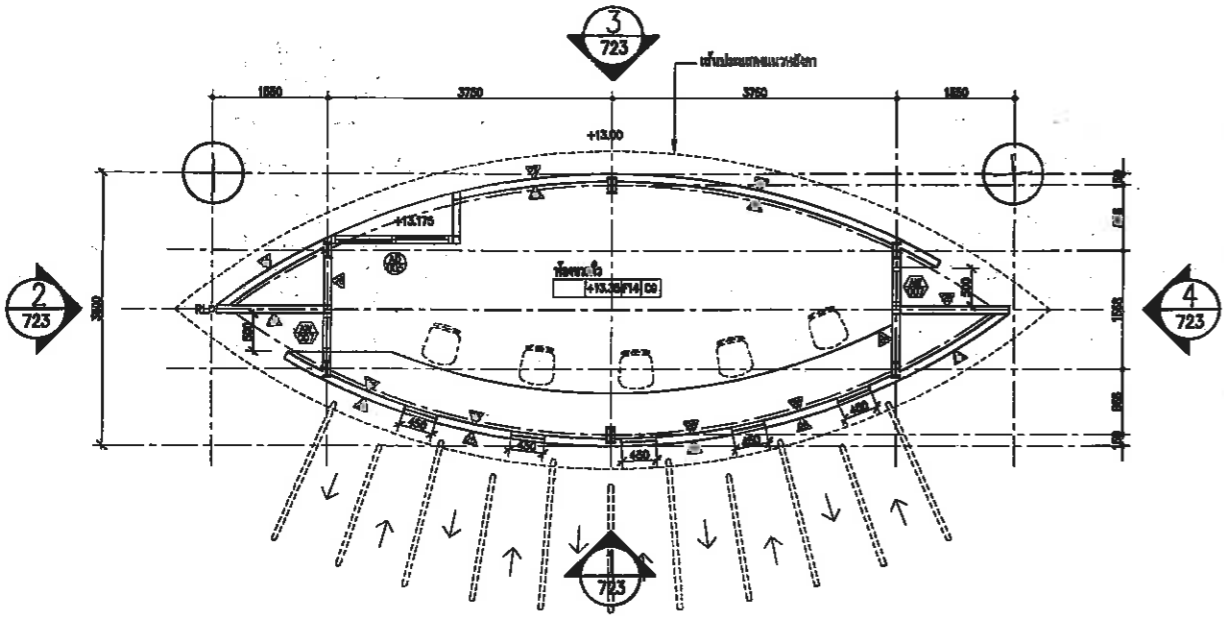

แปลนขยายห้องชายตัว (แบบที่ 1)  
 1:50 AT A1  
 1:100 AT A3

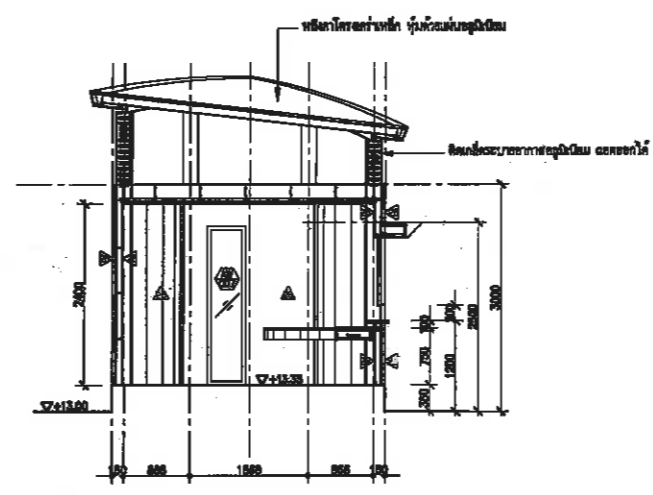

รูปตัด A  
 1:50 AT A1  
 1:100 AT A3

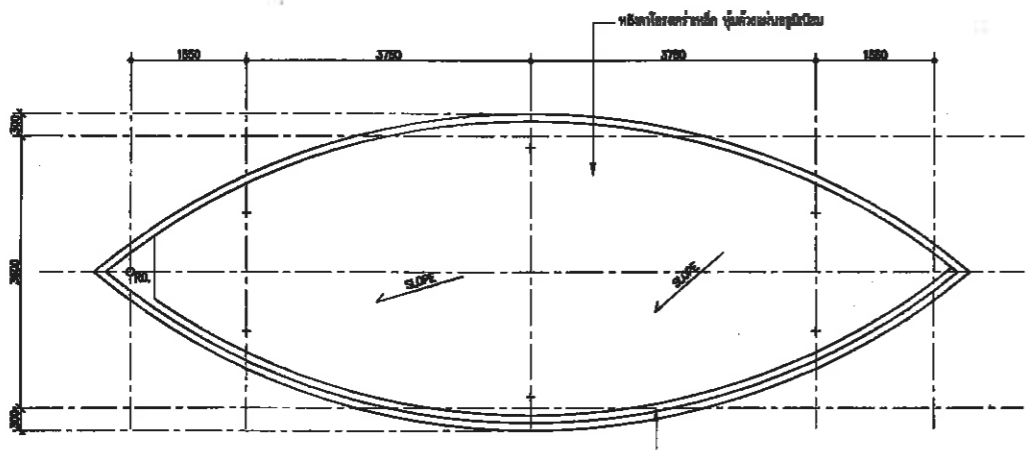

แปลนหลังคาห้องชายตัว (แบบที่ 1)  
 1:50 AT A1  
 1:100 AT A3

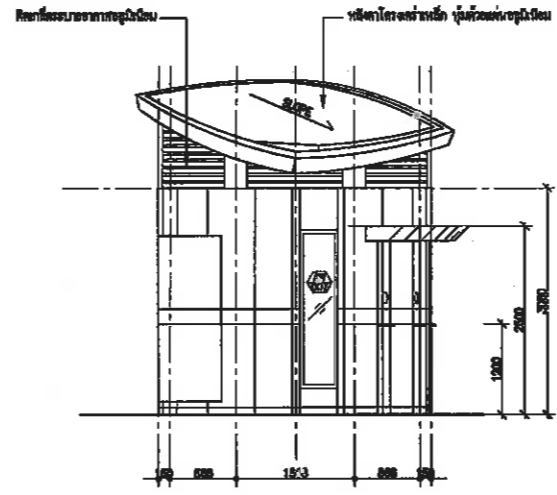

รูปด้าน 2  
 1:50 AT A1  
 1:100 AT A3

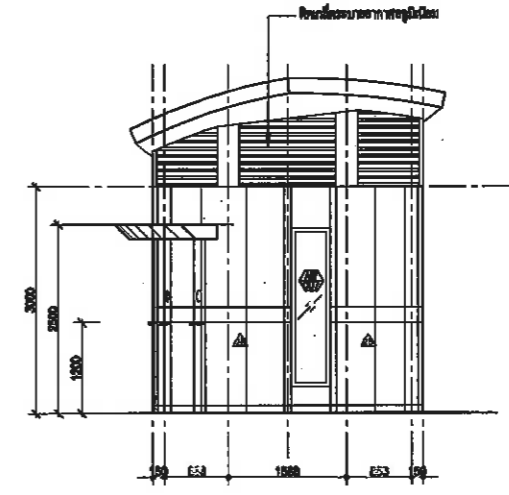

รูปด้าน 4  
 1:50 AT A1  
 1:100 AT A3

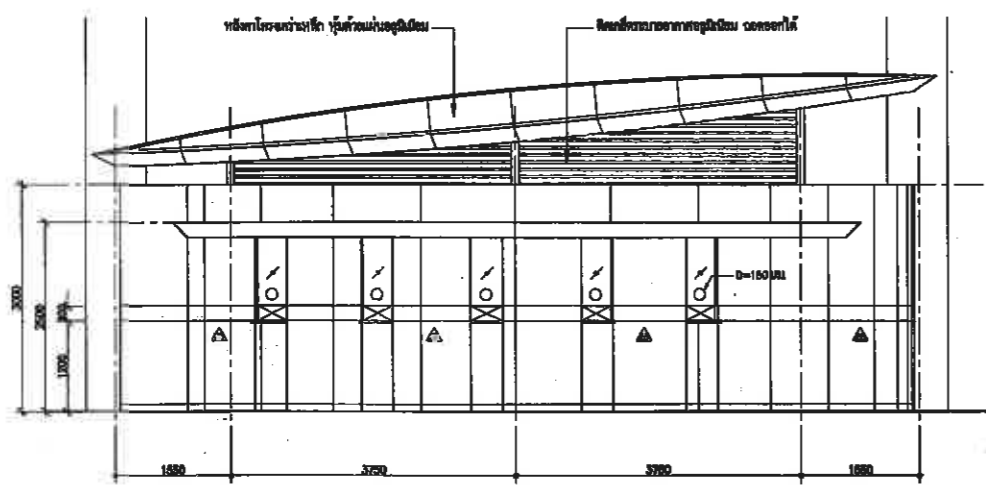

รูปด้าน 1  
 1:50 AT A1  
 1:100 AT A3

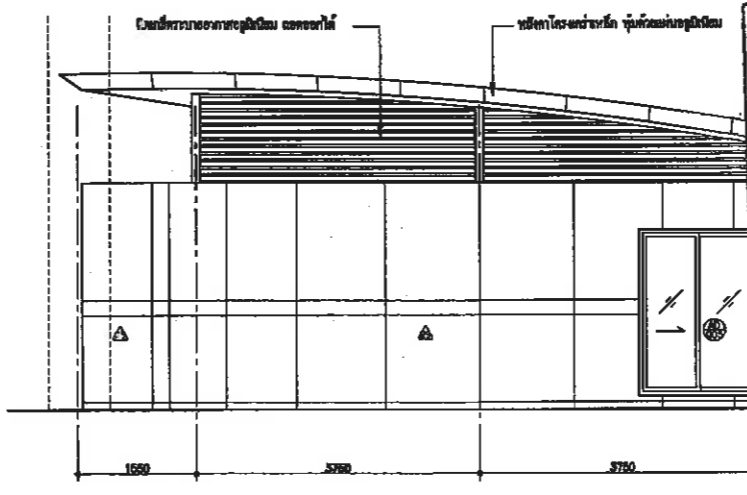

รูปด้าน 3  
 1:50 AT A1  
 1:100 AT A3

เห็นชอบ

โครงการก่อสร้างสนามกีฬา  
 แห่งชาติภาคตะวันออกเฉียงเหนือ จังหวัดบุรีรัมย์  
 และงานออกแบบอาคารอเนกประสงค์ สนามฟุตบอล  
 และ สนามเทนนิส เกือบสองพันสามพันสอง  
 เมืองพิมาย (ส่วนที่เหนือ)

แบบลงวันที่ 19 ตุลาคม 2551

สถาปนิก

สถาปนิก

วิศวกรโยธา

วิศวกรไฟฟ้า

ทนายความ

ทนายความ

นักเมืองพิมาย

นักเมืองพิมาย

โครงการสำรวจและจัดทำผังแม่บทศูนย์กีฬา  
แห่งชาติภาคตะวันออก เมืองกีฬา จังหวัดชลบุรี  
และงานออกแบบอาคารประชาชน สนามฟุตบอล  
และ สนามเทนนิส เพื่อก่อสร้างสนามกีฬาฟุตบอล  
เมืองกีฬา (ส่วนที่เหลือ) ขนาดรวม 20,000 ที่นั่ง  
รายละเอียดทุกข 2 หมู่ที่ 12 ถนนสุขุมวิท  
ตำบลหนองปรือ อำเภอบางละมุง จังหวัดชลบุรี

เลขที่แบบ	วันที่
ลงชื่อ	สถาปนิก
ลงชื่อ	วิศวกร
ลงชื่อ	หัวหน้าฝ่ายวิศวกรรม
ลงชื่อ	หัวหน้าฝ่ายสถาปนิก
ลงชื่อ	รท ผอ. สดศ.
ลงชื่อ	ผอ. สนาม
ลงชื่อ	ปลัดเมืองกีฬา
ลงชื่อ	นายกเมืองกีฬา

**epc** epc consulting engineers

**space**

**UCC**  
UTRA CONSULTANT CO., LTD.

**RAI**  
RAI DESIGN OFFICE CO., LTD.

**B**  
D&P Period Ltd.

ARCHITECT	ประพันธ์ ศรีสุข	รศท. 427
ARCHITECT	ศักดิ์สิน ขุนศิริวงศ์	รศท. 1963
ARCHITECT	เฉลิมชัย ขันสีห์	รศท. 6489
STRUCTURAL ENGINEERS	จิตรพันธ์ ชัยเจริญนาม	รศ. 3122
STRUCTURAL ENGINEERS	อภิชาติ อินททอง	รศ. 7177
STRUCTURAL ENGINEERS	นพทศ บุญเรืองขาว	รศ. 8152
STRUCTURAL ENGINEERS	ชัยเชษฐ์ มนตพยอม	รศ. 22506
ELECTRICAL ENGINEERS	สุชัย ไชยวงวิธาน	รศท. 734
ELECTRICAL ENGINEERS	ชานน นิมสง	รศท. 3581
ELECTRICAL ENGINEERS	เสวีรพงศ์ บุญผาสวรรค์	รศท. 485
MEDICAL ENGINEERS	ศุภลักษณ์ ธรรมปริศนา	รศท. 25688
MEDICAL ENGINEERS	ธำรงศักดิ์ อธิศญา	รศท. 1925
SANITARY ENGINEERS	ธรรมาธิ อธิศญา	รศท. 1825
SANITARY ENGINEERS	นพทศ ชื่นไชโย	
LANDSCAPE ARCHITECTS	เอกภพย์ วิจิโรจน์	รศท. 18
QUALITY SURVEYOR	ศักดิ์ สุทธิภักดิ์	

REV.	DATE	DESCRIPTION
00	08-08-51	แบบก่อสร้าง
CHECKED		
APPROVED		
DRAWN		

**เห็นชอบ**  
โครงการก่อสร้างสนามฟุตบอล  
แห่งชาติภาคตะวันออก เมืองกีฬา ระยะที่ 3  
จังหวัดชลบุรี (ส่วนที่เหลือ)  
แบบข 35/2565 วันที่ 19 ตุลาคม 2565

ลงชื่อ	สถาปนิก
ลงชื่อ	วิศวกร
ลงชื่อ	หัวหน้าฝ่ายวิศวกรรม
ลงชื่อ	หัวหน้าฝ่ายสถาปนิก
ลงชื่อ	รท ผอ. สดศ.
ลงชื่อ	ผอ. สนาม
ลงชื่อ	ปลัดเมืองกีฬา
ลงชื่อ	นายกเมืองกีฬา

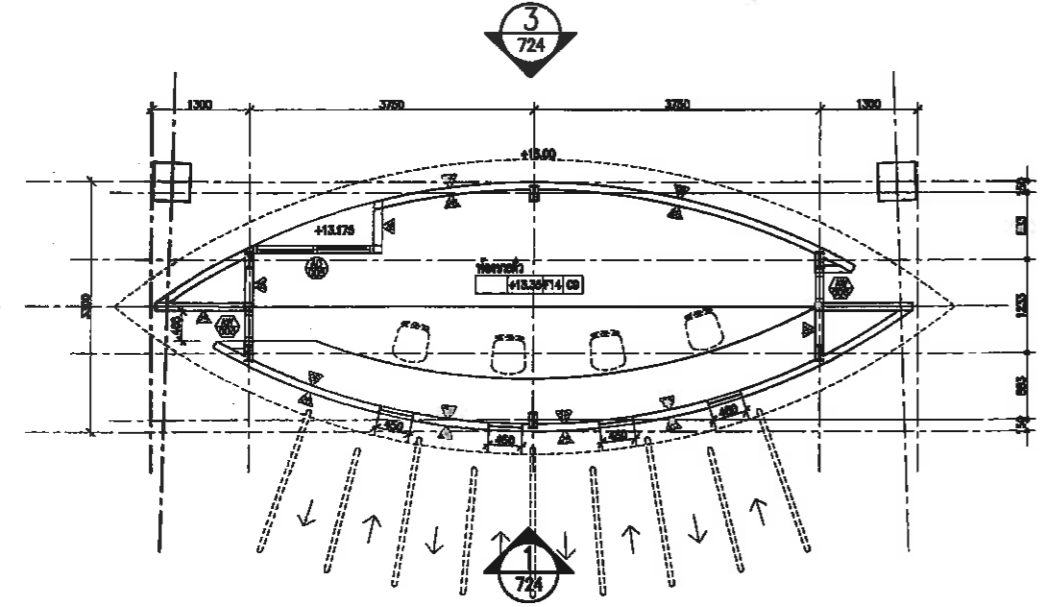

**แปลนขยายห้องขยาดัว (แบบที่ 2)**  
มาตราส่วน 1 : 50 AT A1  
1 : 100 AT A3

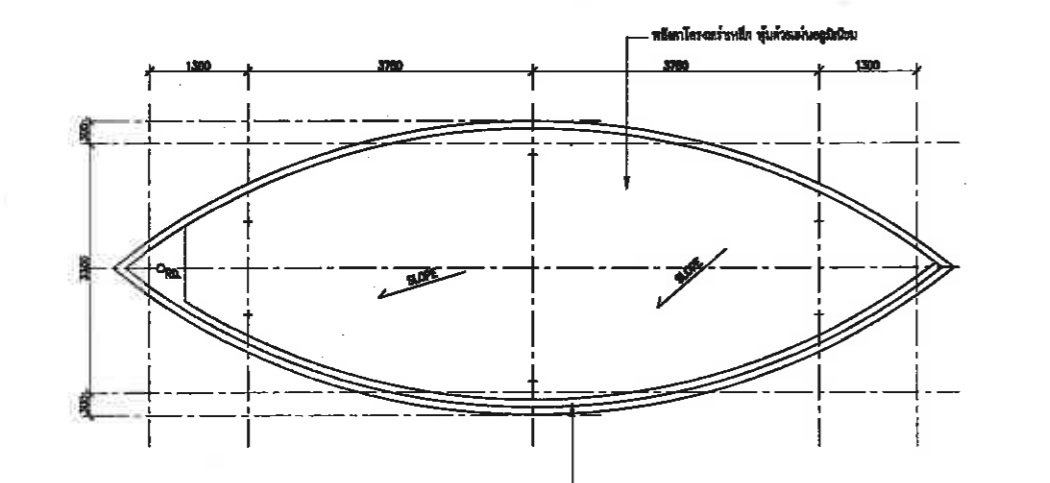

**แปลนหลังคาห้องขยาดัว (แบบที่ 2)**  
มาตราส่วน 1 : 50 AT A1  
1 : 100 AT A3

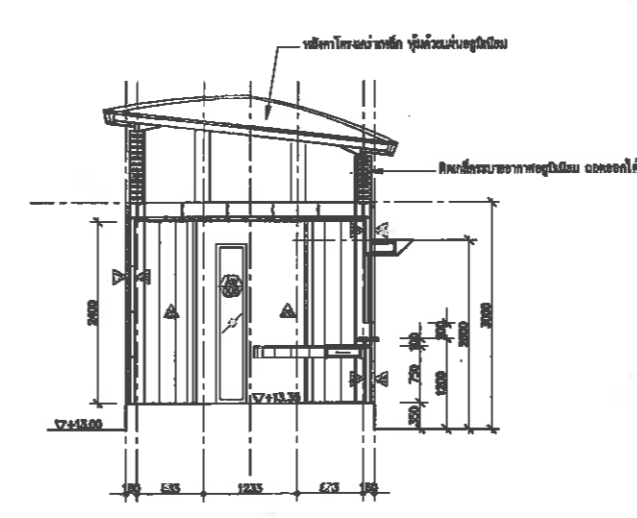

**รูปตัด A**  
มาตราส่วน 1 : 50 AT A1  
1 : 100 AT A3

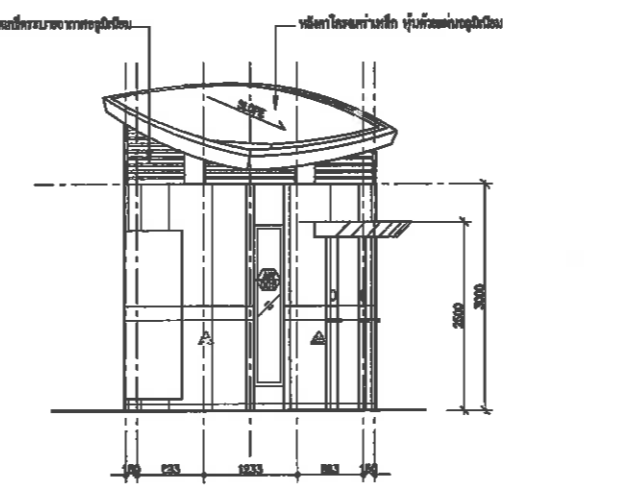

**รูปตัด 2**  
มาตราส่วน 1 : 50 AT A1  
1 : 100 AT A3

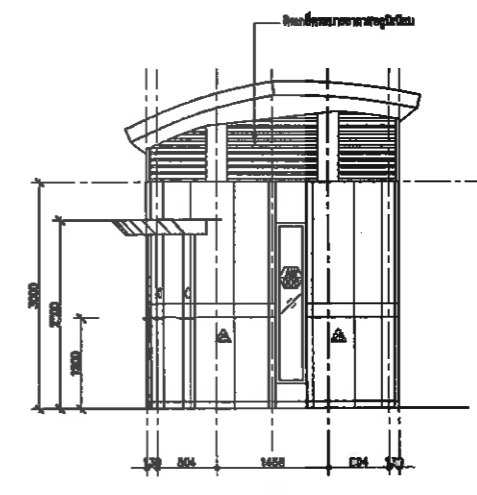

**รูปตัด 4**  
มาตราส่วน 1 : 50 AT A1  
1 : 100 AT A3

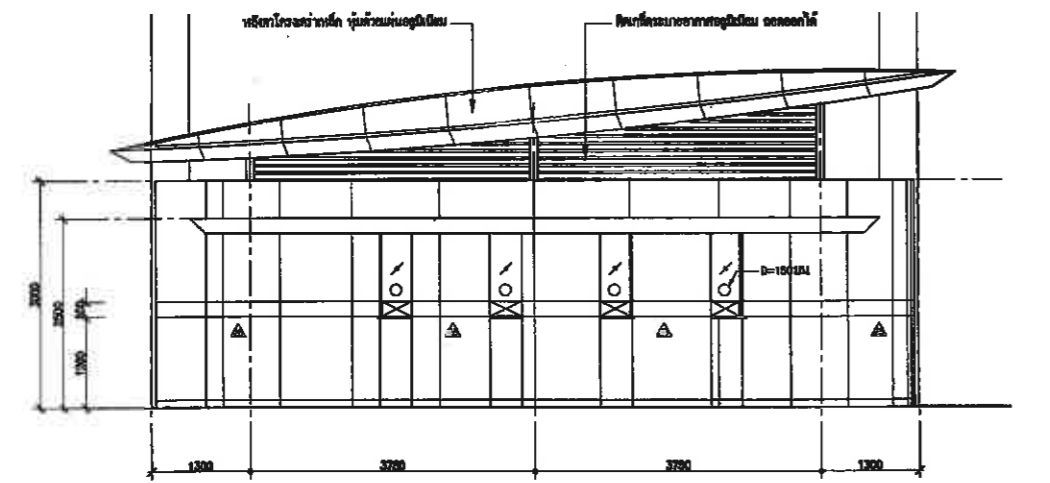

**รูปตัด 1**  
มาตราส่วน 1 : 50 AT A1  
1 : 100 AT A3

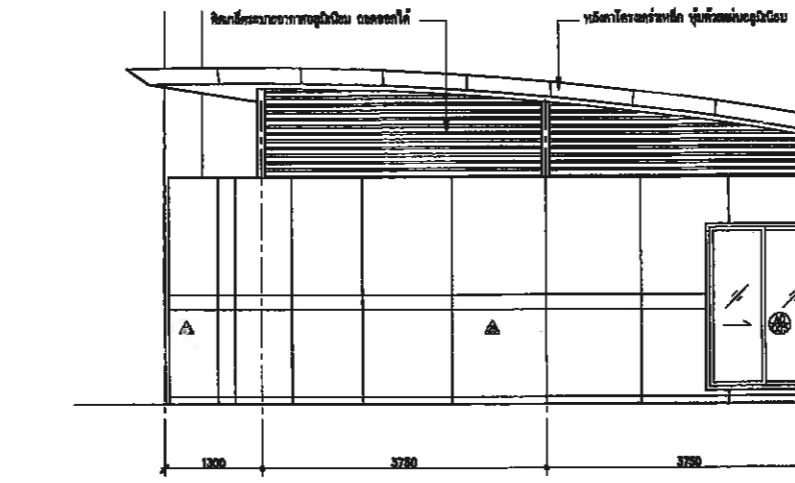

**รูปตัด 3**  
มาตราส่วน 1 : 50 AT A1  
1 : 100 AT A3

TITLE	แบบขยายห้องขยาดัว (แบบที่ 2)	
DRAWING NO.	121-3000-CON-724-00	
SCALE	1 : 50 AT A1 1 : 100 AT A3	SHEET NO.
DATE	08-08-2551	JOB NO.
		A049

38/819

โครงการสำรวจและจัดทำผังแม่บทศูนย์กีฬา  
แห่งชาติภาคตะวันออก เมืองฟ้า จังหวัดชลบุรี  
และงานออกแบบอาคารระหว่างทาง สนามฟุตบอล  
และ สนามเทนนิส เพื่อก่อสร้างสนามกีฬาฟุตบอล  
เมืองฟ้า (ส่วนที่เหลือ) ขนาดรวม 20,000 ที่นั่ง  
ขอบเขตพื้นที่ 2 ไร่ที่ 12 ถนนสุขุมวิท  
ตำบลหนองปรือ อำเภอบางละมุง จังหวัดชลบุรี

เห็นชอบ

ตำแหน่ง \_\_\_\_\_ วันที่ \_\_\_\_\_

ลงชื่อ \_\_\_\_\_ สถาปนิก

ลงชื่อ \_\_\_\_\_ วิศวกร

ลงชื่อ \_\_\_\_\_ หัวหน้าฝ่ายวิศวกรรม

ลงชื่อ \_\_\_\_\_ หัวหน้าฝ่ายสถาปนิก

ลงชื่อ \_\_\_\_\_ ภา.ค.ศ.ค.

ลงชื่อ \_\_\_\_\_ ผ.ค.ค.

ลงชื่อ \_\_\_\_\_ ปลัดเมืองฟ้า

ลงชื่อ \_\_\_\_\_ นายกเมืองฟ้า

**spc** spc consulting ชาญเชาวน์

370 Building (2nd Fl.) 3rd Floor Sukhumvit Road, Bangkok 10110, Thailand  
Tel: 0-2261-2222 Fax: 0-2261-2227, 0-2261-2228 Email: spc@spc.co.th

**space**

370 Building (2nd Fl.) 3rd Floor Sukhumvit Road, Bangkok 10110, Thailand  
Tel: 0-2261-2222 Fax: 0-2261-2227 Email: space@space.co.th

**UCC**

UTAH CONSULTANT CO., LTD.

**ASA** ASA DESIGN OFFICE CO., LTD.

**B** B O&P PERIOD LTD.

NOTE

- ALL DIMENSIONS ARE IN MILLIMETERS UNLESS OTHERWISE INDICATED
- NO DIMENSION SHALL BE SCALE
- ALL DIMENSIONS ARE THE PROPERTY OF THE CLIENT UNLESS OTHERWISE NOTED AND CAN NOT BE USED WITHOUT THEIR PERMISSION

ARCHITECTS

วิวัฒน์ ศรีสุข	2570 427
ศักดิ์สิน พูนศิริวงศ์	558B.1963
เฉลิมชัย ชินะพันธ์	ภค.ค. 6488

STRUCTURAL ENGINEERS

วิวัฒน์ ชัยเจริญวัฒน์	ธ.ค. 3122
อหิวิ อินทร์พันธ์	ธ.ค. 7177
นพดล บุญเรืองงาม	ธ.ค. 8152
ธีรพันธ์ แสงอรุณ	ภค. 22506

ELECTRICAL ENGINEERS

พชร ไร้วรรณานันท์	พ.ค. 734
อานันท์ นิลประสง	พ.ค. 3581
ประสิทธิ์พรหม บุญชูธรรม	พ.ค. 465

MECHANICAL ENGINEERS

ประสิทธิ์ ชรรณศิริพัชรา	พ.ค. 25688
ธราวุฒิ สีตธนา	ธ.ค. 1925

MECHANICAL ENGINEERS

ธราวุฒิ สีตธนา	ธ.ค. 1925
----------------	-----------

LANDSCAPE ARCHITECTS

ธีรศักดิ์ นิธิไชโย	2-กษ. 18
--------------------	----------

QUANTITY SURVEYOR

ทศิณี สุทธิธรรมินทร์	
----------------------	--

DRAWING STATUS

00	08-08-51	แบบก่อสร้าง
REV.	DATE	DESCRIPTION
CHECKED	เฉลิมเชาวน์	
APPROVED	ศักดิ์สิน	
DRAWN		
TITLE	แบบมาตรฐานรับสกร้อบอร์ด (แผ่นที่ 1)	
DRAWING NO.	121-3000-CON-725-00	
SCALE	1: 50 AT A1 1:100 AT A3	SHEET NO.
DATE	08-08-2551	JOB NO. A049

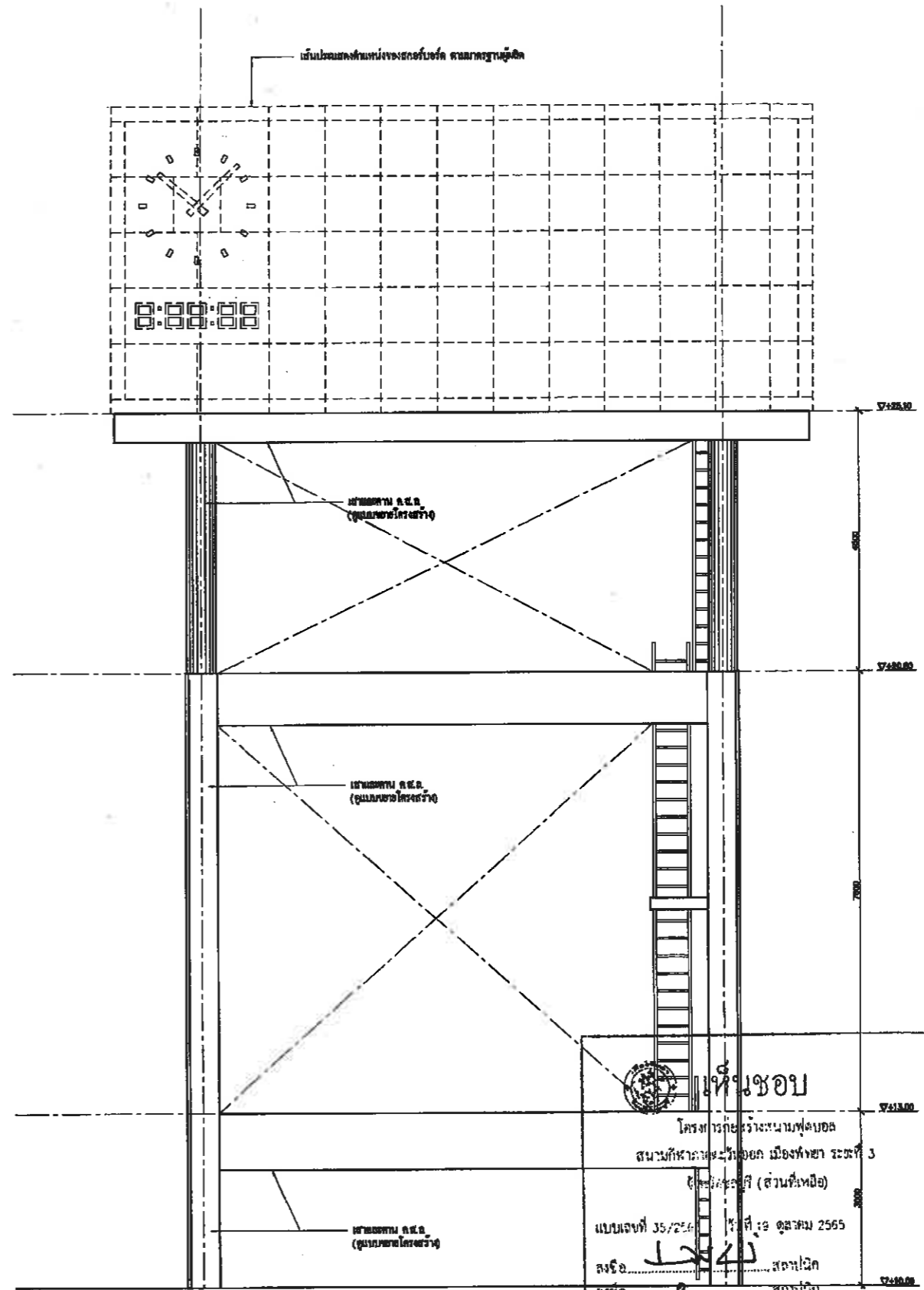
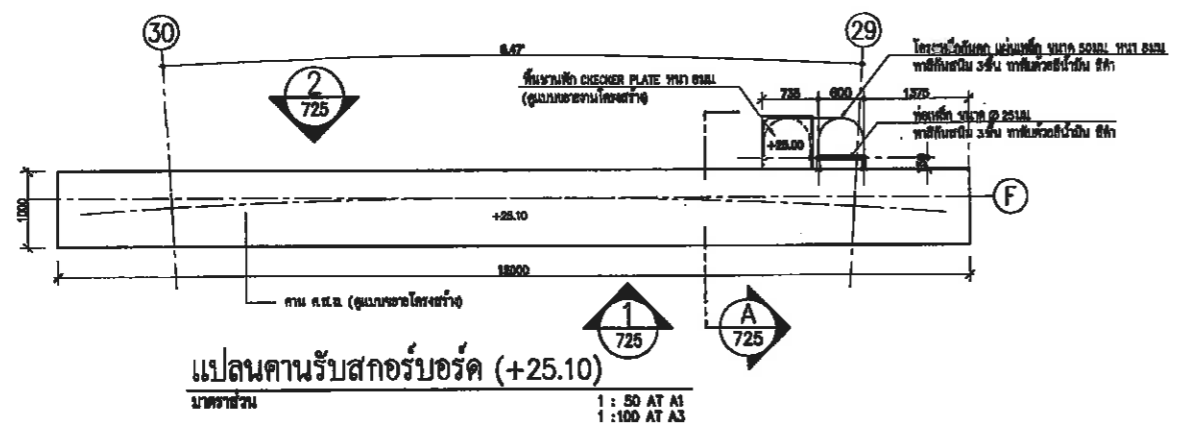
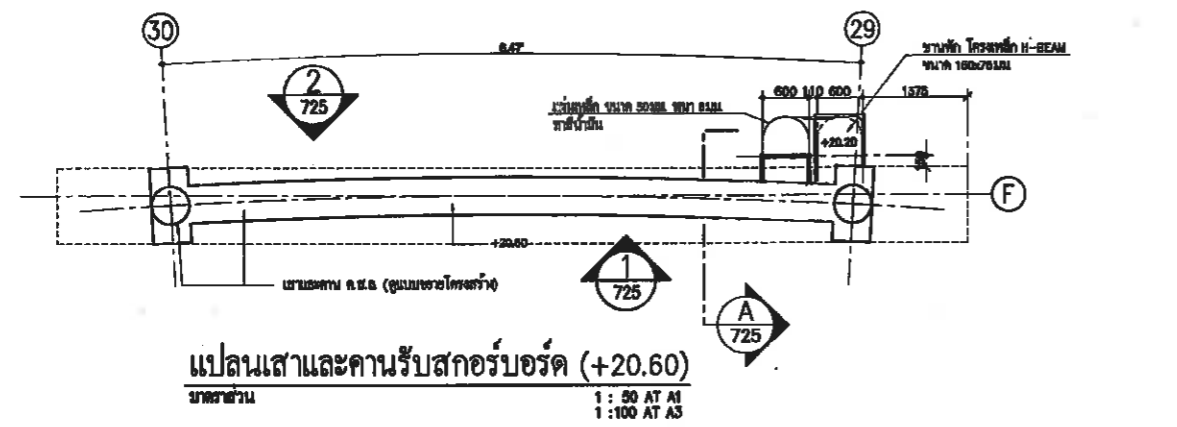
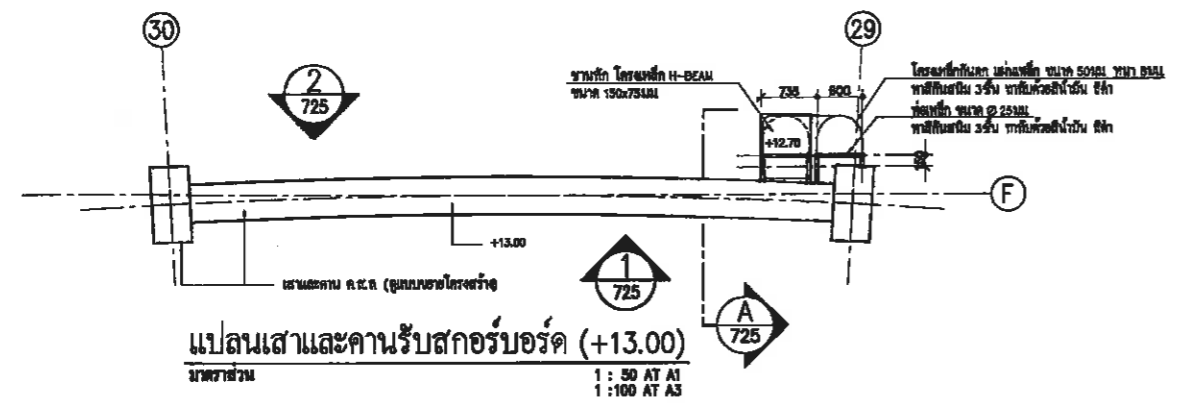

รูปด้าน 1 (หน้าคานารับสกร้อบอร์ด)  
ขนาดส่วน 1: 50 AT A1  
1: 100 AT A3

เห็นชอบ

โครงการก่อสร้างสนามฟุตบอล  
สนามกีฬาภาคตะวันออก เมืองฟ้า ระยะที่ 3  
(ส่วนที่เหลือ) (ส่วนที่เหลือ)

แบบอยู่ที่ 35/2511 วันที่ 19 ตุลาคม 2555

ลงชื่อ \_\_\_\_\_ สถาปนิก

ลงชื่อ \_\_\_\_\_ วิศวกร

ลงชื่อ \_\_\_\_\_ หัวหน้าฝ่ายวิศวกรรม

ลงชื่อ \_\_\_\_\_ หัวหน้าฝ่ายสถาปนิก

ลงชื่อ \_\_\_\_\_ ภา.ค.ศ.ค.

ลงชื่อ \_\_\_\_\_ ผ.ค.ค.

ลงชื่อ \_\_\_\_\_ ปลัดเมืองฟ้า

ลงชื่อ \_\_\_\_\_ นายกเมืองฟ้า



โครงการสำรวจและจัดทำผังเมืองพื้นที่ป่า  
แห่งชาติภาคตะวันออกเฉียงเหนือ จังหวัดบุรีรัมย์  
และจากเขตเมืองนครราชสีมา สวมทับซ้อน  
และ สวมแทนสี (เพื่อสำรวจพื้นที่ป่าของ  
เมืองพิบูลย์ (ส่วนที่เหลือ) ขนาดรวม 20,000 ไร่)

ขอรับพิกัด 2 หน้าที่ 12 ถนนสุขุมวิท  
ตำบลหนองปรือ อำเภอบางละมุง จังหวัดชลบุรี

ชื่อ	วันที่
นางสาว.....	.....
นาง.....	.....
นาง.....	.....
นาง.....	.....
นาง.....	.....
นาง.....	.....
นาง.....	.....
นาง.....	.....
นาง.....	.....
นาง.....	.....
นาง.....	.....
นาง.....	.....
นาง.....	.....
นาง.....	.....

spc spc consulting engineers  
370 Building (Rm. 11) 1st Floor Chomthong Road, Bangkok 10110, Thailand  
Tel: 0-2851-1233 Fax: 0-2851-4927, 0-2851-6552 Email: spc@spc.co.th

space  
370 Building (Rm. 11) 1st Floor Chomthong Road, Bangkok 10110, Thailand  
Tel: 0-2851-1233 Fax: 0-2851-4927, 0-2851-6552 Email: space@space.co.th

UCC  
UTTHAI CONULTANT CO., LTD.  
RIFA DESIGN OFFICE CO., LTD. GulfPower (S)

NOTE  
• ALL DIMENSIONS ARE IN MILLIMETER UNLESS OTHERWISE SPECIFIED  
• NO DIMENSIONS SHALL BE SCALED  
• ALL DIMENSIONS ARE THE PROPERTY OF THE DESIGN ENGINEER'S OFFICE AND CAN NOT BE USED WITHOUT THEIR PERMISSION

ARCHITECTS	
วิมลพร ศรีสุข	รศ. 427
ทิพย์สิน พันธ์วิวัฒน์	สถาปน. 1963
เจษฎาธิ์ อินสีห์	สถาปน. 6422
STRUCTURAL ENGINEERS	
วิมลพร ศรีสุข	รศ. 3122
เจษฎาธิ์ อินสีห์	สถาปน. 7177
นายภาณุ บุญเรืองขาว	สถาปน. 8152
ชัยเชษฐ์ แสงทอง	สถาปน. 22506
ELECTRICAL ENGINEERS	
วิมลพร ศรีสุข	สถาปน. 734
วิมลพร ศรีสุข	สถาปน. 3581
เจษฎาธิ์ อินสีห์	สถาปน. 465
MECHANICAL ENGINEERS	
วิมลพร ศรีสุข	สถาปน. 25698
วิมลพร ศรีสุข	สถาปน. 1925
LANDSCAPE ARCHITECTS	
เจษฎาธิ์ อินสีห์	สถาปน. 7-กษ. 18
QUANTITY SURVEYOR	
วิมลพร ศรีสุข	สถาปน. 1925

เห็นชอบ  
โครงการก่อสร้างถนนฟูลบอด  
ถนนพิบูลย์-นครราชสีมา เมืองพิบูลย์ ระยะที่ 3  
(ส่วนที่เหลือ) (ส่วนที่เหลือ)

แบบเลขที่ 30/2553 วันที่ 19 ตุลาคม 2553  
นางสาว.....  
นาง.....  
นาง.....  
นาง.....  
นาง.....  
นาง.....  
นาง.....  
นาง.....  
นาง.....  
นาง.....

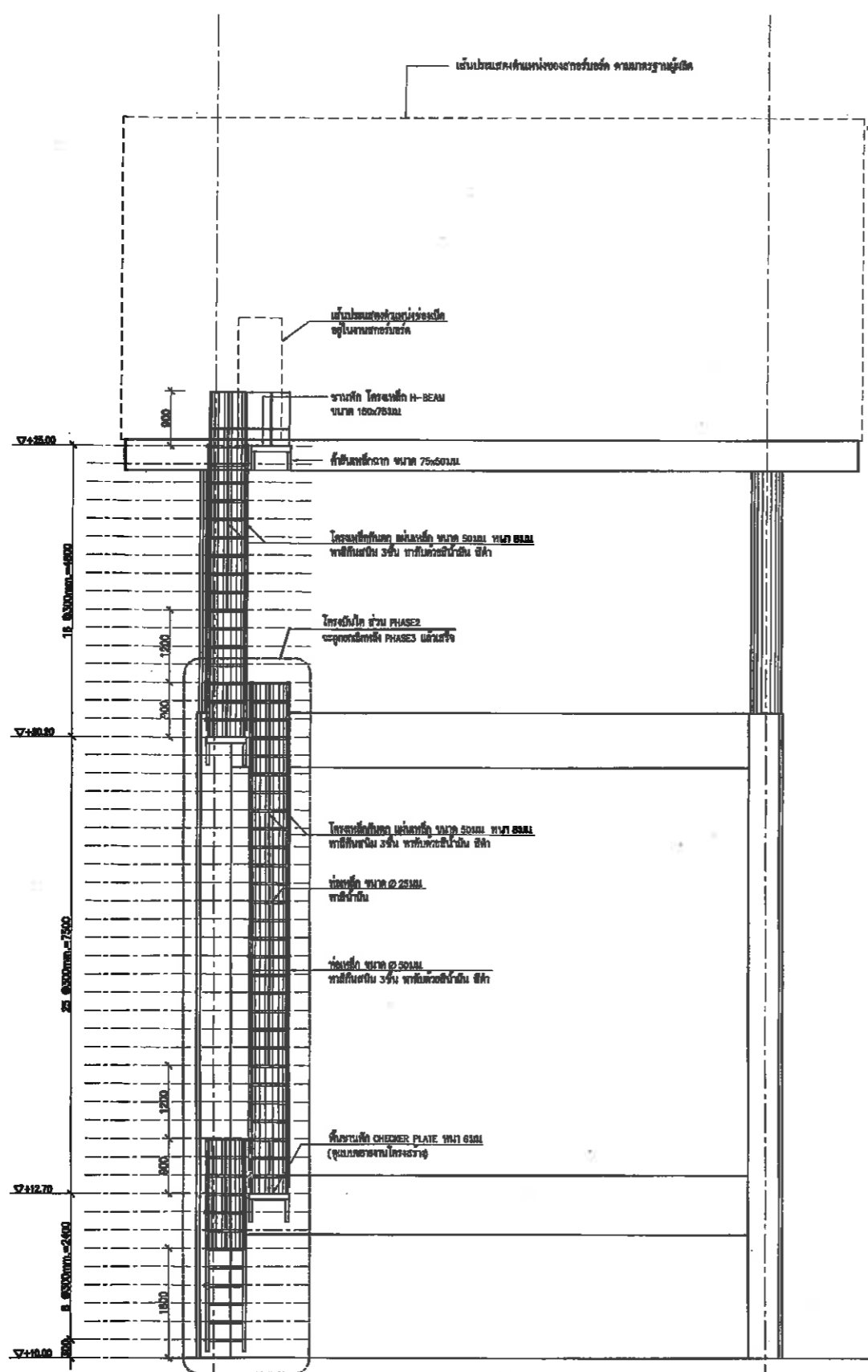

รูปตัด 2 (หลังคานรับสกรับบอร์ด)  
ขนาดส่วน 1: 50 AT A1  
1: 100 AT A3

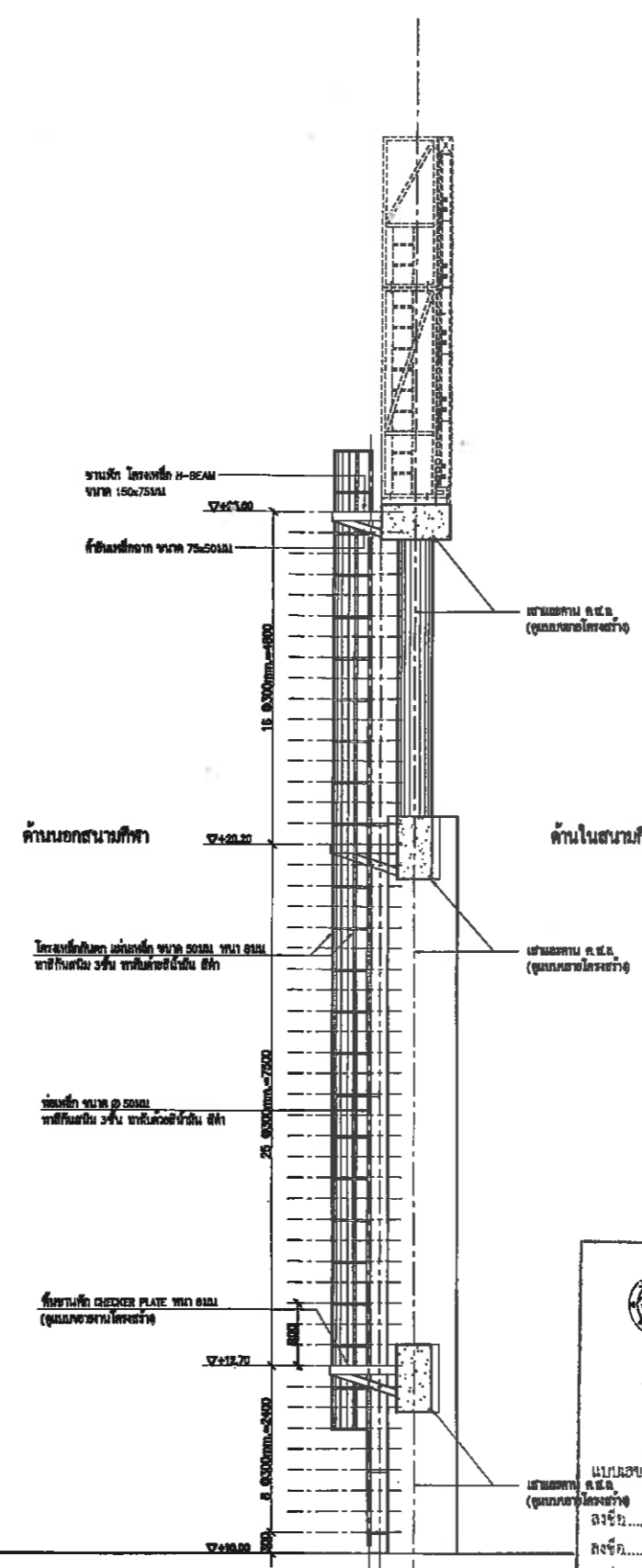

รูปตัด A (คานรับสกรับบอร์ด)  
ขนาดส่วน 1: 50 AT A1  
1: 100 AT A3